この街を、暮らしを、人を好きになる。いつもの毎日をキラリ☆と輝かせる生活情報誌

Oh-ta!

［オータ］

vol.33

2017.8·9·10月号

TAKE FREE

［巻頭企画］

パナソニック ワイルドナイツ 監督インタビュー

幼稚園訪問「こんにちは！」Vol.28
幼保連携型認定こども園 太田いずみ幼稚園

太田市がもっと楽しくなる!情報広場
なないろおおた

gourmet
太田 味の名店

life navi
暮らしに役立つ情報満載

residence
ハウスメーカー·不動産

¥0
TAKE FREE
無料！

Oh-ta! 2017 vol.33 8.9.10月号
◎発行元／株式会社 クワドリ・フォリオ 〒373-0033 群馬県太田市西本町41-10
◎発行人／田村政一 ◎編集人／清水幸恵 ◎発行日／平成29年7月31日 ◎お問い合わせ／0120-973-987
Quadri Foglio & Co.

すべては小さなきっかけから　不動産の総合コンサルタント GRANDAM

ここに来れば
必ずみつかる
理想の住まい。
不動産のことなら
『グランダム』へ！

太田市を中心に東毛エリアにて『不動産の総合コンサルタント』として多くのお客様にご愛顧いただき20年。

賃貸及び売買仲介のお手伝い、土地分譲『グランタウン』の販売、賃貸商業高層物件の『グランビル』・低層商業物件の『グランアネックス』・アパート・マンションの『グランハウス』・『グランコート』シリーズ運営管理と幅広く不動産取引をおこなってまいりました。

これからも安心、安全な取引の実現を目指すとともに、お客様の想いに応える質の高いサービスをご提供し今後もお客様に選ばれ続ける『グランダム』を目指して参ります。

白を基調とした爽やかな店内で、地元に精通した経験豊かなスタッフが、みなさまを笑顔でお待ちしております。

株式会社グランダム
賃貸から分譲まで住まいのコンサルタント

【住所】
〒373-0851 群馬県太田市飯田町703番地

【営業時間】
平日／9:00～18:00 日祝／9:00～17:00

【賃貸直通電話はこちら】
TEL:0276-30-2211

【売買直通番号はこちら】
TEL:0276-55-6699

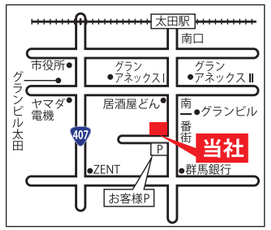

■宅地建物取引業 群馬県知事(4)第5890号 ■賃貸不動産管理業 04986号 ■公益社団法人 全国宅地建物取引業保証協会 ■一般社団法人 群馬県宅地建物取引業協会 ■公益社団法人 首都圏不動産公正取引協議会 ■公益財団法人 東日本不動産流通機構 ■一般社団法人 賃貸不動産管理業協会

Oh-ta!(オータ)をご持参でご成約いただいた方へ、オリジナル QUO カードをプレゼントいたします。(平成29年10月末日まで)

賃貸も購入も売却も、太田市の不動産の事、なんでもご相談ください。 グランダム 検索

表紙：
DANIEL HOUSE<ダニエルハウス>
太田市飯田町895
TEL：0276-47-1222
詳しくはP.11

暑い季節、1日の終わりに飲む1杯は最高ですよね。ダニエル自慢の麦芽100%地ビールは店内で醸造しているので、つくり立てを堪能できます。美味しいビールには美味しい料理を楽しみましょう！

Oh-ta! [オータ!]
2017年7月31日発行

CONTENTS

02 [巻頭企画]
パナソニック ワイルドナイツ
監督インタビュー

05 幼稚園訪問「こんにちは！」Vol.28
幼保連携型認定こども園
太田いずみ幼稚園

06 太田市がもっと楽しくなる！情報広場
なないろおおた

08 ZOOM UP
■扶桑興産株式会社
代表取締役社長
伊丹 明尋さん
■OTA FACTORY株式会社
取締役
中島 沙織さん

10 おすすめ！グルメ特集

13 暮らしに役立つ情報満載！ライフナビ

20 住宅・不動産ガイド

この街を、暮らしを、人を好きになる。いつもの毎日をキラリ☆と輝かせる生活情報誌
Oh-ta! [オータ]

毎月20日30日
イオンモール専門店
お客さま感謝デー
毎月10日はありが10デー
1F サウスモール
MONTOYS KIDS REPUBLIC
モントイズ（玩具）0276-47-8666
知育・キャラクター玩具、ゲームなど
山のようにおもちゃが揃った専門店。
キッズたちの憧れが大集合！
楽しみながら学べる幅広い品揃えの知育玩具コーナー
人気のキャラクターを集めたコーナーが充実！
ご家族で楽しめる施設が充実！
フォトスポット
店内のフォトスポットで大好きなキャラクターと一緒に写真を撮ろう！
※お手持ちのカメラを使ってお客さま自身で撮影していただけます。
MITENE（ミテネ）
ご家族で楽しめるエンターテイメント型のデジタルサイネージMITENEが登場。画面の前に立ったお客さまが変身体験できるなど新たなサービスをご提案いたします。
※写真はイメージです。※MITENE(R)は、株式会社ソニー・ミュージックコミュニケーションズが提供するインタラクティブ・デジタルサイネージの登録商標です。
ショッピング あそび場 調子スペース
KIDS GARDEN
branshes STELLA
BILLY the KID
BABYDOLL
BREEZE
petit main
鉄道模型の店 ポポンデッタ
Mother garden おもちゃの森
イオンモール太田のイベント、ショップ新着情報はコチラ！
スマートフォンの方はコチラ！
携帯電話の方はコチラ！
イオンモール太田のおトクな情報をLINEでお届け！友だち登録してね！
LINE
「検索」で登録してね！
イオンモール太田 検索
LINE ID
@am_ohta
AEON MALL
イオンモール太田
〒373-0808 群馬県太田市石原町81 TEL.0276-47-8700
イオンモール太田 検索

ユリゴコロ
イオンシネマ太田にて
9月23日(土)より公開
吉高由里子、松坂桃李、そして松山ケンイチ。
"まほかるブーム"を巻き起こした、あのベストセラー・ミステリー小説が豪華俳優陣を迎えて待望の映画化！
yurigokoro-movie.jp 配給：東映／日活 (C) 沼田まほかる／双葉社 (C)2017「ユリゴコロ」製作委員会

第39回全国スポーツ少年団軟式野球交流大会
祝
韮川西小ウエストジャイアンツ
県大会優勝！

「リフォームあさひ」は、これからも
韮川西小ウエストジャイアンツを応援していきます！
これからも安心し、さらに満足して喜んでいただけるリフォームを目指し、
小さなリフォームから大きなリフォームまで、きめ細かく対応しています。
リフォームのことなら「リフォームあさひ」へご相談ください。
リフォームあさひ TEL:0276-57-8338
>> 住所：太田市東長岡町1461-5 >> 営業時間：8時～17時 >> http://www.reform-asahi.biz リフォームあさひ 太田 検索
【リフォームあさひは以下登録事業店です】
□JIOリフォームかし保険事業者登録店 □ぐ～ちょきショップ事業協賛店
□ぐ～ちょきシニアショップ事業協賛店 □太田市小規模契約登録店
□太田市金券取扱店 □太田市営住宅修繕工事店
□太田市介護住宅改修委任事業者店 □ぐんま結婚応援パスポート協賛店
>>パートナーシップ
おそうじ本舗 本庄店
0120-163-111

常に勝ち続けるために チームが遂げる進化 誇りを胸に戦う選手の 支えは市民の声援

ハナソニック ワイルドナイツ
監督　ロビー・ディーンズさん

国内最強の呼び声高く、日本代表にも選手を多数送りだしているラグビー・パナソニック ワイルドナイツ。活動拠点となる太田市龍舞町のクラブハウスで、チームを率いて4季目を迎えるロビー・ディーンズ監督に話を聞いた。シーズン開幕目前、チームはここ太田から、どこへ羽ばたこうとしているのか。

常勝チームになるために さらに進化　常に進化を

2015年W杯の興奮を残しつつ、19年日本大会への期待で盛り上がる日本ラグビー界。トップリーグ4連覇を目指した昨シーズンのパナソニックは、リーグ3位で日本選手権に出場。決勝でサントリーに敗れ日本一の座を逃し〝挑戦者〟として新シーズンを迎える。

「今季、我々は高い意気込みと希望を持ってシーズンに入っていこうとしています。昨季は悔しい形でシーズンを終えましたが、それがいい糧になった。先シーズン当初は14人、トップリーグにデビューする選手を起用しました。なかなか結果が出なかったんですが、大事な後半に向けてはチーム力も上がり、最終的に日本選手権にも出場できた。選手たちはいい経験を積み、新たなシーズンに臨んでいけます」。

今年は地元太田出身の戸室達貴選手も加入し、市民の話題を集めている。「新たにチームに加わった選手たちはみんな、環境の整ったこの場所で選手として伸びるいい機会を得たと思います。そういう意味では彼らに求めるのは、自分たちの持っているものを100パーセント出し切ってチームに貢献するということ。他の選手と同じように、試合に出られるかどうか、成功できるかどうかはこれからのチャレンジにかかっていますね」。

パナソニックはチームとしても、新たなチャレンジが必要な時期にきている。パナソニックがこれまで取り組んできたのは、堅守を武器に相手ボールを奪って切り返すというスタイル。それを他チームが徹底的に研究・分析し取り入れ、日本ラグビーのスタンダードといえるまでになってきている。「だからこれまでと同じようなことをしていると、簡単に止められてしまう。我々が新たに進化しなければならないステージに来たといえます。新しいことを試しながら、自分たちがやっていることが正しいか洞察を深めていく。ただ、トップリーグで常に勝ち続けるチームを作るためには、常に進化しなければいけません。今年だけでなく、常にね」。

トップインタビュー
TOP INTERVIEW

見逃せない選手たちの活躍！

パナソニック ワイルドナイツ
主要メンバーを一挙紹介。

笹倉 康誉

山田 章仁
＜日本代表＞

内田 啓介
＜日本代表＞

ホラニ 龍コリニアシ

布巻 峻介

谷田部 洸太郎
＜日本代表＞

坂手 淳史

森谷 圭介

福岡 堅樹
＜日本代表＞

山沢 拓也

田中 史朗
＜日本代表＞

デービッド ポーコック

西原 忠佑

ヒーナン ダニエル

平野 翔平

稲垣 啓太
〈日本代表〉

堀江 翔太
＜キャプテン＞
＜日本代表＞

ヴァル アサエリ愛

期待に応える難しさ 支えはファンの声援

過去にはオーストラリア代表監督として2011年W杯3位の実績を持ち、一昨年には日本ラグビー協会から代表監督やサンウルブズ監督就任を打診されるなど、世界最高の指導者の呼び声高いディーンズ監督。現在はパナソニックに愛着を持ってチームを指揮し、チームにも、太田のまちにもすっかりなじんでいる。

「太田には焼きまんじゅうがありますね。まんじゅうは食べる習慣がないんですが、今度食べてみようかな。焼きそばはみんなでバーベキューをする時に、選手が作ってくれます。太田は食事をする場所に困りませんね。いいカフェも増えてきたので、あちこちで常連になっています。お気に入りの店は：皆さんに教えてお客さんが増え、自分の席がなくなったら困るので教えません（笑）」。

ディーンズ監督は、ラグビーは人生を教えてくれる偉大な教師だという。「周りにいる人たちと協力することでしか、目標は達成できないもの。一人の才能だけでは絶対試合には勝てません。自分がスーパースターだと思った瞬間に、その選手は選手ではなくなる」。そんなディーンズ監督が掲げるテーマは、「スピード」「スキル」「プライド」。「3つの言葉を集約するとエキサイト＝ワクワク感ですね。選手たちにワクワクした気持ちでプレーしてほしいし、それを観るファンの方たちにもワクワクしてほしい」。

今年2月には、スーパーラグビーに参戦するサンウルブズ組を除いたパナソニックメンバーで、10人制ラグビーの国際大会「ブリスベン・グローバル・テンズ」に出場した。予選で2勝を挙げ決勝トーナメントに進出。初戦で敗れベスト4進出はならなかったものの、日本ラグビーの力を世界に示した。国際大会に多くの選手を送り出すパナソニックの存在感は大きい。

「W杯日本大会に向け、代表チームに対する関心はどんどん強くなっていくでしょう。前回果たせなかったベスト8、今回は行けるか、と期待は大きくなるけれど、それに結果で応えるのは非常に難しい。前回のように、相手が日本代表を格下扱いして舐めてくるようなことがない分、実力で勝たなければいけません。選手もスタッフも努力して、試合内容を進化させていく。ファンの方には日本代表の支えとなって、一緒にW杯を戦ってほしい。フィールドにいる選手を変えることができるのはファンの声援。ファンの支えによって、選手たちは変わることができるのですから」。

太田から日本一を、世界の舞台を見つめるパナソニックの選手たち。彼らの背中を押すべく、オール太田で声援を送ろう。

1959年9月4日生まれ。
ニュージーランド出身（クライストチャーチ教育大学出身）。
元ラグビーニュージーランド代表、ラグビーオーストラリア代表ヘッドコーチ（2008-2013）を歴任。2014年よりパナソニック ワイルドナイツ監督就任。

トップインタビュー
TOP INTERVIEW

選手層を更に厚くする　パナソニックの新戦力

小山 大輝　選手（Koyama Taiki）
SH スクラムハーフ、171cm ／ 71kg

ポジション争うライバルは超一流
先輩から吸収し　超一流越え目指す

北海道芦別市出身。高校からラグビーを始め、3年時、チームは南北海道大会1回戦敗退ながら、自身は高校日本代表に選ばれている。大東文化大時代はU19日本代表も経験。2月には早くもパナソニックの一員として、10人制国際大会に出場。未来へ向けて経験を積んでいる。

「太田に引っ越してきてまだ短いので、まちをゆっくり見る機会がありません。焼きそばも未経験なので、食べるのを楽しみにしています」。遠征時には先輩に教わりながら、名物もチェックするという。

同じポジションであるスクラムハーフには、田中史朗、内田啓介ら日本代表、元関東学院大主将だった高城佑太が名を連ねる。「早く試合に出たいという思いはありますが、先輩3人からどんどん吸収して、どう今後に繋げるか、それが1年目の目標です。パナソニックの試合はいろいろなキック、スピーディーなアタックがあります。注目して見てください」。

宮川 智海　選手（Miyakawa Tomohiro）
LO ロック、FL フランカー、190cm ／ 95kg

スピードの源は愛妻の手料理
トップリーグで通用するフィジカルをつくる

秋田工業高、関東学院大というラグビーの名門でプレー。関東大学リーグ戦で4季2部に沈んでいたチームを再び1部に引き上げた立役者の一人だ。男子7人制の学生日本代表にも選ばれたことがある。「持ち味は空中戦とラン」という通り、“足回り”が自慢。1年目の目標は、スピードを落とさないままトップリーグで通用するフィジカルを作ることだという。愛妻の手料理は、大きな武器だ。

「5月から大泉町に住んでいます。有名なブラジルレストランやスーパーにも行きましたよ。オフは家にいることが多いですね。結婚しているので、同期を家に招いてごちそうしたりします。安くておいしいお気に入りの焼肉屋へも行きますよ。普段はそんなに量は食べないんですが、“ゾーン”に入ったらめちゃくちゃ食べます（笑）。太田は全国ナンバーワンチームが自分のまちにある。面白いゲームをするので、市民の皆さんも楽しんでください」。

戸室 達貴　選手（Tomuro Tatsuki）
CTB センター、WTB ウイング、176cm ／ 80kg

バックスラインに加わった生粋の太田っ子は
日々成長を遂げる　伸びしろの塊

生まれも育ちも太田・生品。足利のスクールで指導者をしていた父親のもと、4歳からラグビー一筋に取り組んできた。副将を務めた古豪・大東文化大を卒業し、いよいよ国内最強チームに加入。地元の期待も大きい。

「太田は友達もたくさんいるし、皆さん温かく応援してくれるから過ごしやすい」。実家の目の前の小さな公園は、幼い頃から父と練習した思い出が詰まっている。

また、近所のイタリアンレストランにも思い出がある。実家から寮に帰る前には必ず寄ったという。「チームで練習を始めて、レベルの高さを日々痛感しています。不安もありますが、それは成長できる材料がたくさんあるということ。今は一日一日、先輩たちから盗んで、レベルアップしていきたいです。ラグビーって難しいと思われがちですが、実際見たら理屈抜きで面白いはず。とにかく見に来てください」。

幼稚園訪問
こんにちは！

vol.28　幼保連携型認定こども園
太田いずみ幼稚園

vol.28 幼保連携型認定こども園 太田いずみ幼稚園

子どもらしい子ども時代を!!
自然の中でのびのびと

「健康で生き生きとした子を育てる」を目標に、昭和 50 年に設立された太田いずみ幼稚園では、地域に根ざした子育て支援に力を入れています。県下で 1 番最初に認定こども園となり、親子が気軽に集える「場」を提供しています。

子を育てることで親も育ち、先生も育つ。豊かな自然の中で、人が人として幸せに生きて行くための基礎と土台、そして力を、家庭と共に、培えてゆける、そんな教育方針。幼稚園という枠組みを超え成長のための場所、という言葉がぴったりな環境のなかで、あらゆる可能性を伸ばしてゆけるような配慮が組み込まれています。

美しい外観と緑が広がる、まるで庭園のような風景。園長先生の、厳しさとあたたかな優しさが隅々まで行き渡ったこの環境で、社会でのルールを身に着けながらもひとり一人の個性を損なうことなく、人間としての大事な何かをきっと学ばせてくれることでしょう。

充実の課外教室は知性だけでなく、感性や強い体づくりを育んでくれるシステムとなっています。異年齢のグループの中での、たて割り保育や和太鼓、餅つき、秋祭りなどの多彩な年間行事も見どころです。

問合せ先
認定こども園　太田いずみ幼稚園
園長　坂本 哲
〒 373-0021 群馬県太田市東今泉町 801-1
TEL：0276-37-3245
URL　http://www.ota-izumi.ed.jp

OTA MESHI（オータメシ）強さのミナモトがVol.3

Team	SUBARU 硬式野球部
Name	角田 皆斗
Carrier	都市対抗、日本選手権
Living history	太田歴 3年
Body	179cm ／ 82kg

スポーツも盛んな太田市。多くのスポーツ選手が活躍しているヒミツを、地元ならではのグルメ（OTA MESHI【オータメシ】）からリサーチ！今号は『第 88 回都市対抗野球大会』の出場チームの補強選手として出場する SUBARU 硬式野球部の角田選手にインタビュー。
強さのミナモトを教えてください！

Q.1 野球を始めたきっかけは？

子どもの頃、近所の公園で野球をやっている風景をみて小１からはじめました。中学校の３年間はキャッチャーをやり、高校に入ってからピッチャーになりましたね。上手く投げられるようになってから楽しさを感じて、高校３年の時はベスト４進出を果たしました。

Q.2 思い出の味、おふくろの味は何？

ピッチャーは「1 試合全て１人で投げきることができるか」ということが重要なので、常にスタミナをつけることに気をつけていますね。白飯はもちろん、ミネラルの多いヒジキはよく食べます。和食が好きで、母親のつくる煮物が大好物ですよ！

Q.3 試合前に食べる「勝負メシ」は何？

白飯が基本ですね。朝は多めにしっかり食べます。食事で足らない分はサプリメントで補う場合もあります。実は甘いものが好物なのですが、試合に勝った日の「ご褒美」ですね。クリーム系のスイーツやパンケーキが大好きなんです（笑）。疲れもとれますしね。

Q.4 好きな OTA MESHI は何？

太田市の焼きそばは、味が濃くて美味しいですよ！麺も太いですよ〜。太田市に住んで３年目ですが、出身地の栃木県小山市に似ていて住みやすいです。にぎやかなまちの雰囲気が良いですよね。「スポーツが盛ん」ということは、「環境が良い」ということだと思うんです。野球で勝って、もっと太田市を盛り上げたいですね。一度、球場で野球の試合をみてほしいです。

太田市役所 企画部広報課
TEL：0276-47-1812

この企画は「おおたシティプロモーション事業」の一環で作成しています。 みんなで太田を育てよう
詳細は左記電話番号までお問い合わせください。

event

おおたアカデミーオーケストラ演奏会

日時 平成29年11月4日（土）
18時30分開演（18時開場）

会場 太田市民会館

曲目 幻想交響曲／ベルリオーズ作曲
交響曲第一番／福島弘和作曲
「軽騎兵」序曲／スッペ作曲

料金 前売り自由席：一般1500円、高校生以下1000円
前売り指定席：一般2000円、高校生以下1500円
※当日券は500円増し。未就学児入場不可。

問合せ おおた芸術学校
☎0276-45-9966

event

グローバルラグビーフェスタ2017 埼玉・熊谷 “WILD PARTY ZONE”

日本で一番暑いまち熊谷で、パナソニック ワイルドナイツ対ハイランダーズ（NZ）のラグビー国際マッチを観戦しながら、日本で一番熱い一日を過ごすイベントを開催！

日時 平成29年8月11日（金・祝）
16時30分キックオフ

会場 熊谷スポーツ文化公園陸上競技場

料金 北サイドスタンド席 1000円
※北サイドスタンド席は12番ゲートより入場ください。
※チケットぴあ、ローソン、電子チケット Peatix（https://peatix.com/）で絶賛発売中。

COLUMN

第20回 75歳以上の運転免許証

太田市長 清水 聖義 氏（しみず まさよし）

『75才以上の運転免許証は返上せよ』運動は老人差別ではないか、絶対そうだ。免許証を取り上げられたわが身を想像しただけでぞっとする。「気持ちはわかる。でもそれが世の中の『空気』というもの、逆らっちゃだめ。それは反社会的な考え方、反社会的は共謀罪。気をつけな」まあ、これはないと思うけど。

75才以上のジジババが起こした事故はなぜか大きく報道される。アクセルとブレーキを間違えて病院の玄関に突っ込んだとか、まるで75才以上のジジババだけが事故請負人かのごとく。以下の人たちの事故は？という報道はあまりない。

全国で交通事故死をされた方は3千9百人（28年中）。ずいぶん減った。事故率でいえば10才代から20才代までが飛びぬけて高くて、続いて80才代、他の年代は似たり寄ったり。「事故を起こす確率が高いから」というのであれば30才までは免許証は発行しないのがいい。そんなことできっこない、経済が止まってしまうし社会が崩壊してしまう。だから、75才という根拠は極めて薄いのだ。75才以上の運転は危ないという空気をつくって『免許証返上せよ法案』が実施されたら何が起こるか。都議選なんてものではない、自民党は『国民ファーストの会』に政権を取って代わられて小池首相が誕生、「日本大改革」がはじまる予感がする。大改革って何だ？今のところ不明ですが。認知症になったら、それは返上もありかと思いますけど、『返せ、返せ』運動だけはどうぞご勘弁をお願いします。

REPORT

市役所ほうもん記 vol.27

「観る・創る・育む」の更なる充実を目指して
文化課

市の文化施設の管理運営・文化振興に関する業務を担う同課。飯塚町に今年4月オープンした太田市民会館など文化施設に23人が在籍し、施設運営やチケットの販売、見学案内などにあたっている。市内には現在、収容人数順に藪塚本町文化ホール「カルトピア」（500人）、新田文化会館「エアリスホール」（1000人）、そして開館したての太田市民会館（1500人）の3つのホールがある。太田市民会館は、最高レベルの音響空間と最新の舞台設備を備え、多様な芸術との触れ合いの場としてつくられた。9月から市民への貸し出しも始まる。地域も収容人数もそれぞれの3館がそろったので、トップアーティストの公演から学校などの催事利用まで、連携しつつ各館の特色を活かせるよう、話し合って事業を割り振っている。会館が用意する催しばかりでなく、市民の皆さんに活用してもらいながら、本当の意味での「市民」会館を目指していく。

ZOOM UP

千分の一ミリを刻む 大人たちが熱くなる 本業さながらのコマ勝負 製造業復権のきっかけに

技術者が作ったコマを戦わせる「コマ大戦」。参戦する扶桑興産社長の伊丹明尋さんに、ものつくりへの思いを伺った。

1966年6月6日生まれ　A型
趣味：釣り、陶芸

扶桑興産株式会社　代表取締役社長
伊丹 明尋さん

本業の技術を生かし 本気のコマづくり

舞台は直径25センチの土俵。2つのコマを戦わせ、最後まで土俵上で回っていたコマが勝ち―。日本各地の製造業に関わる技術者が、本業さながらの情熱を傾けて作った究極のコマを戦わせる「コマ大戦」の話だ。2012年、第1回の全国大会が開かれて以降、いわゆる町工場から高校・専門学校、海外の技術者まで巻き込んで年々盛り上がっている。太田で精密切削加工を手掛ける扶桑興産株式会社の伊丹明尋さんも、初期から参加し普及にも取り組んでいるひとりだ。

扶桑興産は伊丹さんの父親が、東京都練馬区で1965年に創業。「小学生のころから、父の仕事を手伝われていましたね。元々ものつくりはしたかった。現在は金属を扱っていますが、子どもの頃は木工に興味があって、中学を卒業したら伝統工芸の世界に飛び込みたいと思っていました。でも家族の反対に合って高校に進学し、そうこうしている間にうまく丸めこまれて(笑)後を継ぐことになりました」と話す。

父の代から群馬の企業との取引が多く、89年、父の故郷でもあった太田に移転。現在は自動車の試作品や実験装置など年間2000種類を作っている。求められるのは日々新しいものを生み出す発想力、精度を追求する技術力。扱っているのは、千分の一ミリメートルの世界だ。

コマ遊びを通し 製造業を元気に

コマ大戦の発端は、中小企業が集まった製造業の展示会「テクニカルショウヨコハマ(かながわ産業振興センターなど主催)」。各企業が得意技術を生かしたコマを作って戦わせたら面白いと2012年に始まった。「第1回大会は依頼を受けた有志のみの参加でしたが、テレビ番組で取り上げられたことで大きな話題になりました。出場した太田のチームが準優勝したんですよ」。

小さなコマを金属加工のプロが本気で設計、自社技術のすべてを注いで作り、戦う。その後参加企業はどんどん増え、現在では各地域でコマイベントが開催されたり、高校生大会、世界大会が開かれたりと広がりをみせている。

「出場すると全国の製造業仲間と情報交換や連携ができる。今はコマの勝負よりそちらの意味が大きい。選手としては、4年前に3回戦まで進んだのを最後に勝ってない」と笑う。一方で、県内を中心にしたさまざまなイベントに参加。子ども向けのコマづくり教室を行い、最後の仕上げを子ども自身に体験させている。

「コマづくりで製造業を身近に感じてもらいたいですね。製造業って、イメージ暗くないですか?今は昔と違って工場もきれいだしエアコンも入っているし、普通なんですよ。コマ大戦の直接的な経済効果ってあまりないんですが、こういった地道な活動が将来に繋がっていくんじゃないかな」。日本のものつくりの凄さが詰まったコマづくり。「子どものとき、コマを作らせてもらったんです」という若者が、太田の製造業の未来を作る。そんな日も遠くないかもしれない。

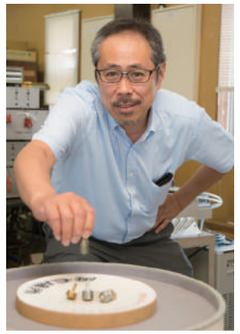

ZOOM UP

気鋭の若手農業者は 地域に生きて　地域を活かす 野菜も　人の絆も 畑から育てていく

農業をベースにコミュニティーづくり・情報発信する、OTA FACTORY株式会社取締役の中島沙織さん。野菜と人の絆づくりについて伺った。

1982年7月24日生まれ　A型
趣味：カメラ

OTA FACTORY株式会社　取締役
中島 沙織さん

結婚後に飛び込んだ農業の世界

農業を生活の中心に置き、「泥んこは楽しい」と話す中島沙織さん。農業など地域資源を活用したまちおこしと、地域住民の居場所づくりを目標に活動する「OTA FACTORY(オオタ・ファクトリー)」の中心メンバーだ。爽やかな笑顔の周りには、自然と仲間の輪ができる。気鋭の野菜農家として、さまざまなメディアで取り上げられることも多いが、結婚前は農業とほとんど縁のない生活を送っていた。生まれは東京都八王子市。結婚を期に夫の実家のある太田市へ移った。「夫の実家は青果の仲卸。旬の野菜をお知らせするような広報紙を作っていたら、野菜そのものに興味がわいてきて、作る側になりました」。現在はカボチャやピーマンなどの野菜の他に、原種に近い野性味が魅力のイタリア野菜も栽培している。

縁あって飛び込んだ農業の世界。野菜作りを始めた小さな畑には、新鮮な発見があふれていた。「就農前から畑の景色はきれいだと思っていたけど、実際に畑に出ると宝石みたいなシーンが本当にたくさんありました」。無農薬で手間をかけ育てられた野菜一つひとつ、葉についた水滴、昆虫の凛々しい横顔、見上げた空の青さ―。農業者がいつも見ているアレコレはこんなに美しい、それを多くの人に知ってほしい。中島さんは趣味のカメラを駆使し、農作業で出会った美しい風景を撮りためた。野菜農家仲間で発行するPR紙や出荷する野菜のラベルなどに使うほか、太田市の魅力を広めるシティプロモーション事業に応募、作品をプリントしたメモ帳やクリアファイルなどが商品化された。

居場所づくりでよりよい地域へ

中島さんが「OTA FACTORY」を仲間とともに立ち上げたのは昨年9月。地域の人々と土地に残る文化・歴史・自然をつなごうと、高林南町に活動拠点となる場所を整備。子ども向けイベント、野菜の加工品販売など、さまざまな事業が動き始めている。

中島さんたちは、現代社会が抱えるさまざまな問題の原点は、コミュニティーが失われていることだと考えている。「農業って人同士のつながりが強い。他の業種で働いていた時より仲間が増えました。耕しているのが小さな畑でも、農業仲間と天気の話、種の話と、会話が尽きないんですよ」。太陽や雨に感謝し、植物の生命力を知り、実りを喜ぶ。感情を共有する仲間の絆はどんどん深まる。中島さんは地域コミュニティーの復活・発展を、農業の側面からOTA FACTORYで進めていくつもりだ。

「みんな自分にしかできないことがある、みんなに居場所があるんだと知ってほしいですね。線香花火みたいにささやかな活動ですが、これが広がっていけばいいなと思います」。

繁忙期には朝4時半に起きてトラクターに乗る生活。農業従事者やママの集まりで、自身の経験を語ることもある。「畑って、本当に忙しいんですよ。家族が食べる分だけなら楽だけど、“それ以外”の目的があるからつい頑張っちゃう(笑)」。

中島さんの流した汗は、野菜たち以上の大きな実りを生み出しそうだ。

暑さに負けるな！Oh-ta!オススメグルメ

暑〜い季節、“夏バテ”に負けないようにスタミナのある食べ物でパワーをつけたいですよね！太田市近郊には美味しいお店がいっぱい。さぁ、美味しく食べて暑さを乗り切りましょう！

お店の設備やサービス　該当する設備やサービスがある場合でも、マークの記載がないこともあります。※詳しくはお店にお問い合わせください。

カードOK	クレジットカードで支払いができる	個室有り	個室がある	座敷有り	座敷席がある
貸切OK	貸切ができる	飲み放題有	飲み放題プランがある	駐車場有り	駐車場がある
喫煙可	店内に喫煙スペースがある	ランチ営業	11時〜15時の間に1時間以上営業している	23時以降営業	食べ物、飲み物ともにラストオーダー23時以降
お酒充実	お酒の種類が豊富	予約OK	予約ができる	10名以上OK	10名以上対応している席がある

和処 あお衣 <なごみどころ あおい>

貸切OK　予約OK　ランチ営業

ワタシだけの隠れ家発見。「ひとり飲み」デビューならココ！

「女性ひとりで気軽に立ち寄れるお店がほしい」という想いでオープンしたあお衣。こだわりのお酒と気軽につまめる料理が魅力。昼はワンコインランチを、第4日曜の朝にはマルシェを開催。そんな行動的な店主との会話も、ぜひ楽しんで♪

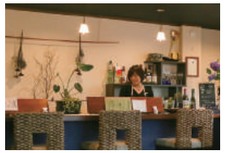

お酒と食事はもちろん、気さくな店主とのおしゃべりも楽しみのひとつ。

【期間限定】選べるワンコイン（500円税込）ランチ♪人気の鶏のからあげ定食は1日限定5食です。

☎070-3844-3550
太田市高林東町1804-5
ウェルスBLD 2階
㊡(昼)11:30〜17:00
(夜)18:00〜22:00
㊡月曜、第1・3日曜

★ Oh-ta! 読者特典★
クーポン持参でのご来店で
ワンドリンク無料サービス
※ Oh-ta! クーポン持参
※有効期限 平成 29 年 10 月末日

定期的にイベントも開催予定！みなさん「あお衣」に注目大です！詳しくはお電話ください。

BEAT CAFE <ビートカフェ>

貸切OK　駐車場有り　ランチ営業

朝7時から営業☆朝活のできるカフェがNEW OPEN！

焼きたてのクロワッサンと、毎日替わる手作りスープで朝の時間を贅沢に☆紅茶と挽きたてコーヒーはなんとおかわり自由♪百円で使い放題の¥aaT、調べ物や動画鑑賞などアナタだけの自由時間を過ごしてみてはいかがですか？

イベントなど、お店の貸出しもしています☆カラフル店内はいるだけでハッピー。

☎090-9957-5769
太田市藤阿久町492-4
㊡7:00〜19:00
㊡日曜日
★ヴィーガンベジタリアン向けメニューが豊富！

★ Oh-ta! 読者特典★
クーポン持参で
カキ氷無料！
※ Oh-ta! クーポン持参
※他クーポンと併用不可
※ご飲食の方に限る
※有効期限 平成 29 年 10 月末日

自家製スムージーは全部で5種類！テラス席でその日の気分を味わいたいっ☆

DANIEL HOUSE <ダニエルハウス>

太田市内でここだけ！ビールを醸造しているレストラン☆

貸切OK　ランチ営業　お酒充実

☎0276-47-1222
太田市飯田町895
㊡【昼】11:00〜15:00
(L.O/14:30)
【夜】17:00〜23:00
(L.O/22:00)
㊡日曜日
※定休日でもウエディング、各種イベントを承ります。

ダニエルハウスの館内では、全5種類のクラフトビールを醸造しています。お店に入って目に留まる大きな醸造タンクは、手造りビールの期待感を演出します。また、天然酵母のピッツァや地元食材を使ったお料理等、自分好みのビールとお料理のペアリングを探してみませんか？

ランチは選べるメインと充実のサラダバー、ドリンクバーがついて950円（税別）とお手頃価格。メインはウレシイ週替わりです。

広い店内は大小個室もあり、ウエディングやパーティー、会食など各種イベントでも利用可能。

ダニエルハウス店内醸造のクラフトビールCHROA（クロア）は全5種類。麦芽100%、フルーティーな味わいです。お中元やお歳暮等のギフトBOXや、店内販売もしています☆

週末はパーティーなど貸切りの場合があるので、事前に電話で確認をするとお店の様子がわかりますよ。

★ COUPON 特典★
テイスティングビール1杯サービス
※ Oh-ta! クーポン持参
※他券併用不可
※有効期限 平成29年10月末日

ダニエル夏のパーティプラン（税込）
- ダニエルコース ---------- 3000円
- 呑龍コース ---------- 3000円
- お食事贅沢コース ---------- 4000円

各種コースにプラス 1500円〜ダニエル自慢のクラフトビールが飲み放題☆

一入 <ひとしお> 太田店

いつもとひと味違う宴会なら一入で！暑気払いにもぜひ☆

ランチ営業　座敷有り　飲み放題有　10名以上OK　お酒充実

☎0276-57-6809
太田市龍舞町5004
㊡<昼>11:30〜15:00
<夜>17:00〜24:00
※日祝/〜23:00
※L.O/閉店1時間前
㊡不定休（月1日）
◎法事・法要でのご利用も可能です。
◎夜は別途チャージ料400円がかかります。

「暑さが続いて食欲減退…」。そんな時は清涼感を感じる料理で気分転換をしませんか。パーティや会合など、みんなで集まる時にオススメなコース料理は、旬の食材を満喫できる魅力的な内容です。器にもこだわりがあるので、目と舌で料理を楽しむことができますよ。

さらに、人気の「一入御膳」に夏限定の御膳が登場。今だけしか味わえない食材を、じっくり堪能してはいかがですか。

個室や座敷など席も様々。シーンに合わせて、料理や座席を選ぶことができます。夜の食事メニューも充実してパワーアップ。ぜひお試しあれ。

清涼感を感じる夏のコースが登場！通常価格4000円が3500円と値段も魅力。【夏のコースメニュー】夏の前菜盛り合せ、お造り、鮎の塩焼き、鱧と野菜の天婦羅盛り、豚キムチ陶板焼き、オーブン料理、握り寿司、デザート。※価格は全て税別

上記右写真「夏の一入御膳」は昼2380円、夜2980円（共に税別）。夏限定メニューなので、ぜひお店へ！

ランチメニュー　（税別）
- 一入御膳（限定10食）---------- 1780円
（お刺身・天婦羅・焼き魚・小鉢2種・サラダ・漬物・ご飯・味噌汁・うどん・ランチドリンク・ミニデザート）
- レディース御膳（限定10食）---- 1480円
※益子焼小物プレゼント
（お刺身・天婦羅・焼き魚・小鉢2種・サラダ・漬物・ご飯・味噌汁・うどん・茶碗蒸し・ランチドリンク・ミニデザート）
- 他、ランチ御膳 ---------- 880円〜
- コース料理（要予約）---------- 2500円〜
- 飲み放題プラン --- 1500円〜2000円

★ COUPON 特典★
プチデザート（ランチ時）または
幹事様の料金
（ディナー時 8 名以上でコース料理をご予約時に限る）
サービス
※ご予約時に Oh-ta! を見たとお伝えください。当日にご提示いただいてもご利用できません。
※クーポン利用時はクレジットカードでのお支払いができません。※ Oh-ta! クーポン持参
※他券併用不可　※有効期限 平成 29 年 10 月末日

2017.8·9·10月号 Oh-taクーポン券

ブティック 由麻 <ユマ>

おかげさまで2周年☆感謝の気持ちを込めてセール開催中！

まちの皆様により愛されるお店を目指して、これからも自信のある物だけをセレクトし、長く着ていただけるお洋服を提供しています。経験豊富な店長があなたのイメージに合わせてアドバイス。プレゼントにもオススメです。

取り扱いブランド
- サンフェルメール
- セラビ
- ボブ
- レジァンス
- フェリーチェモーダ

☎0276-52-8189
太田市細谷町1370-3
㊡10:00〜18:30(4〜9月)
10:00〜18:00(10〜3月)
㊡火曜日
彦九郎記念館前信号の30m東。
2015年8月にオープンしました。

お洋服や小物の詳細(素材や価格、ブランド等)は、お店までお気軽にお問合せ下さいね♪

Hair Salon ひづる

人気の「白髪ぼかし」で、髪の悩みを解決しよう☆

自分らしさを追求した髪型を提供する「ひづる」。髪型が決まらない時でも、ひとり一人に似合う髪型にしてくれると好評です。「薄毛」「白髪」「髪質変化」など、髪の悩みがある方は年齢問わず相談を☆特に「白髪ぼかし」はオススメです。

■ MENU ■ (税込)
- トータルカット ----------3600円〜
- デザインパーマ ----------7700円〜
- ヘアーカラー ----------5700円〜
- 白髪ぼかし ----------1500円〜
- レディースシェーブ ------3000円〜

★ Oh-ta! 読者特典★
頭皮中心主義 洗髪石けんプレゼント
※ Oh-ta! クーポン持参
※有効期限 平成29年10月末日

☎0276-32-0545
太田市新道町1470-4
㊡8:00〜18:00
送迎受入日時/平日(火〜金)
※10時〜15時の間
㊡毎週月曜日
第1月・火,第3日・月は連休

髪に関する悩みは、人それぞれ。知識豊富なオーナーに相談を！

暮らしに役立つ情報が満載！

life navi

ライフナビ

OUTDOOR SHOP TOMY-ONE <トミーワン>

登山初心者でも安心☆アウトドアグッズを揃えるならココ！

登山用リュックやシューズ、テントやその他装備品などを揃えるアウトドア専門店。誰でも参加可能なハイキングクラブイベントでは、アウトドアを熟知した店舗スタッフと一緒に山と触れ合えるので初心者の方でも安心して楽しめます☆

リュックの中身の詳細はFacebookで公開中☆

☎0276-48-1031
太田市龍舞町1855-3
㊡10:00〜19:00
㊡火曜日(祝日は営業)
★紅葉シーズンに初心者向けのハイキング企画あり。詳細、お申し込みは店舗まで！

カラフルなアウトドアグッズを見ていると準備から楽しくなっちゃいますね♪

Southern Maid Cafe サザンメイド・カフェ太田店

駐車場有り / 予約OK / ランチ営業

夜22時まで営業！仕事帰りにもOK。ヘルシーなドーナツ店★

アメリカテキサス州で100店舗以上展開するドーナツ店が太田市に上陸★卵不使用で、トランス脂肪酸を99%カットした手作りドーナツは、お子様でも安心して食べられます。こだわりのパスタやドリンクもあるので女子会にもぴったり。

パスタセットは980円(税別)。好きなパスタ・ドーナツ・ドリンクが選べる。

☎0276-55-8780
太田市東矢島町756-1
㊡11:00〜22:00
㊡年中無休
・ドーナツ6個以上購入で8%引
・ぐ〜ちょき提示で全品10%引
Web【http://www.southernmaiddonuts.jp】

★ Oh-ta! 読者特典★
クーポン持参でのご来店で
お好きなドーナツ1個プレゼント！
※ Oh-ta! クーポン持参
※ 200円(税別)以内のドーナツ対象
※有効期限 平成29年10月末日

ドーナツなのにヘルシーと話題沸騰中。22時までの営業も魅力♪

簡単お得！クーポンの使い方

1 クーポンを切り取ります。

2 クーポンをお店で見せる。

3 特典・サービスを受けられます。

Oh-ta! coupon
各クーポンは各店舗共通です。切り取ってご利用ください。有効期限につきましては、各店舗により異なります。

海鮮ダイニング 美喜仁館 太田店

「やっぱり美喜仁がいいね」満足できるメニューが目白押し

「新鮮な魚介類が食べたい！」そんな時は美喜仁館太田店へ。ネタの新鮮さはもちろん、旬の食材を使った様々なメニューは、いつでも私たちを満足させてくれます。完全個室型の店内は、家族や親しい方たちとのんびり過ごしたり、人数に合わせた宴会など、シーンに合わせて活用できるので、お気軽にスタッフに相談を。大小宴会や法要・お祝いの席などは、最大120名様まで収容可能なフロアーを完備しています。

秋に向けて七五三の早期予約もスタート。大切なお祝い事は、ぜひ美喜仁館太田店で。

個室有り / カードOK / 予約OK / ランチ営業 / 駐車場有り

☎0276-47-3666
太田市藤阿久町805-1
㊡月〜木)11:00〜22:00
L.O/21:30
金・土・日)11:00〜23:00
L.O/22:30
※祝日・祝前日も同様
㊡年中無休
各種ご宴会承ります。4名〜120名まで OK！

築地直送の新鮮な魚介類が盛りだくさん！美喜仁舟盛りもご予算にあわせて承ります。見た目も味も豪快！食べ応え充分なので、スタミナ回復にオススメです。(写真は並4人前)

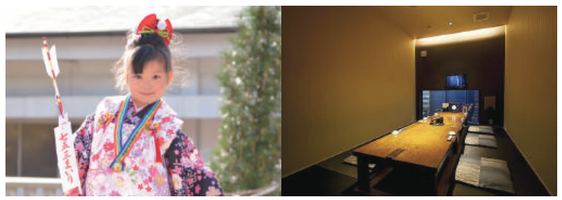

家族みんなで七五三。大切な日はゆったり過ごせる美喜仁館がオススメです☆ぜひ、ご予約を〜。

★ COUPON 特典★
1ドリンクサービス
※1グループにつき人数分をプレゼント
※平日17時以降にご来店頂いたお客様に限る
※各種宴会プランとの併用はできません
※Oh-ta!クーポン持参　※他券併用不可
※有効期限 平成29年10月末日

生後100日目位に子どもが一生食べ物に困らない事を願う儀式。「お食い初め」(3000円 税別)。

2017.8·9·10月号 Oh-taクーポン券

株式会社あんしんサポート

「働けない」そんな時に。
治療費と生活費をサポート！

医療保険に求めるもの。入院や手術の保障はもちろんですが、今注目されているのは「働けない状態の時のサポート」です。がんなどの5疾病によって「働けなくなり、収入がない…」。そんな時、家族の生活や治療費負担はどうなってしまうのか、不安ですよね。今までの保障領域ではなかったその部分をカバーしてくれる掛捨て型の『メディカルkit NEO』。基本プランなら30歳女性で月々1450円～と手頃。特定疾病診断後の保険料が免除され、保障は満期まで続くプラン等もあるので、貯蓄型と併せて見直しをしてみては？

☎0276-56-9025
太田市龍舞町1322-1
東京海上日動火災保険(株)
代理店　東京海上日動
あんしん生命保険(株)代理店
超保険取扱店
ansin-support@if-n.ne.jp

新たなメンバーも加わりパワーアップ。お客様の立場になり、より一層きめ細かい対応を心がけていきます！メンバー一同、「よろしくお願いします！」

時代に合わせてどんどん新しく変化する保険。私たちの「あんしん」のために本気で向き合ってくれるので、どんな事でも気軽に相談できますよ♪

★ Oh-ta! 読者特典★
無料診断を受けられた方へ
粗品プレゼント
※ Oh-ta! クーポン持参
※有効期限 平成29年10月末日

＜お問い合わせについて＞
メールでも可能です★
お気軽にご連絡ください！
ansin-support@if-n.ne.jp
※無理な勧誘や売り込みは一切ありません。
★なんでもご相談OKです★

のんびりマイペースで 楽しく健康づくり！

健康な身体づくりには適度な運動が不可欠です。「爽やかフィットネス」は、散歩のついでにフラっと気軽に立ち寄れるような、フィットネスクラブです。30分程度の軽い運動なので、無理なく続けられますよ！同世代のみなさんと一緒に「健康づくり」を楽しみましょう。

70代ご夫婦の「健康づくり」

旦那様の趣味は将棋。奥様は手芸が好き。夫婦でウォーキングをはじめたことをきっかけに、フィットネスへ通いはじめました。

1. 夫婦で朝のウォーキング
2. 爽やかフィットネスで少し休憩
3. スタッフやメンバーと世間話
4. サーキットトレーニングスタート（女性スタッフがサポート！）
5. 休憩スペースでメンバーと楽しいおしゃべり（お茶をしながらゆっくり過ごせる）

今なら 入会金が無料！ 10/31(火)までにご入会いただいた方限定！

入会金 7,000円 → 0円　登録料 ※インボディ測定 3,000円　月会費 5,000円　家族会員 ※家族1人の料金 4,000円

無料体験実施中（初回限定）
※価格は税別

この看板が目印です！

爽やかフィットネス

電話：0276-55-0139

太田市飯田町1071アヴィラビル1F
営業時間：10時～18時　定休日：土・日・祝日
※祝日を含む3連休の場合は、土曜のみ10時～12時まで営業
駐車場完備

せいかんどうやっきょく
星漢堂薬局
SEIKANDO

漢方薬でアナタのお悩みを解決。 Vol.7
Welcome 赤ちゃん！

パパとママになる夢を応援します。

Oh-ta!読者特典
Welcome 赤ちゃん基礎体温表プレゼント
※Oh-ta! クーポン持参

生理の周期を学んで、自分の身体と向き合おう

生理期とは、生理が始まってから終わるまでの期間のことです。身体の中の不要なものを排泄して、新しい卵胞をつくる準備をするこの時期は、とても大切な時期です。この時期に大切なことは「血行を良くすること」。暑いからといって、冷たいものばかりを食べたりエアコンの効いた部屋で過ごすことは、身体を冷やす大きな原因になります。腰回りや足首を冷やさず、きちんと湯船につかることも大切です。睡眠不足にも気をつけましょう。このように自分の身体を大切に気遣うことで、生理期を快適に過ごすことができます。漢方には血の巡りを良くするものや血を補うものがあります。オーダーメイドの漢方で快適な生理期を過ごしましょう。ぜひ一度、ご相談ください。

2017 全国実力薬局 100 「子宝」「漢方相談」部門受賞
2017 全国実力薬局100選 「子宝」「漢方相談」部門受賞

太田市小舞木町 303-3　星漢堂　検索　【LINE ID】@mqj6464m
薬剤師・認定国際中医専門員・認定不妊カウンセラー小林潤子、薬剤師・認定国際中医専門員・ダイエットカウンセラー小林正実
相談電話 0276-45-5557　ご相談はお電話またはWebでご予約ください
【営業時間】10:00～19:00（土曜日のみ 18:00 まで）【定休日】日曜日・祝日・第1、3月曜日

エス・エス・シー SSCで安心して楽しく働こう！

楽しいイベントで親睦を深めよう。BBQ・ゴルフコンペ・忘年会！納涼祭やハロウィーンパーティ、クリスマスパーティも開催予定です。

SSC（エス・エス・シー）はアットホームな環境だから、シゴトの悩みも気軽に話せて、安心して働けます。

仕事のこと、生活のこと、人間関係のことなど、アナタの悩み何でも聞きます！ひとりで抱え込まないで SSC 相談窓口を活用しよう。 0120-09-7830

人と企業をトータルサポート
株式会社 エス・エス・シー

本社	0120-49-1545	群馬県太田市岩瀬川町531-1
熊谷営業所	0120-49-1545	埼玉県熊谷市籠原南3-208M'sビル
大泉サポートセンター	0120-41-3745	群馬県邑楽郡大泉町西小泉5丁目14-6

2017.8·9·10月号 Oh-taクーポン券

月々1万円から乗れる フラット7

ONIX 太田店 群馬県内 No.1

新車の軽自動車が7年間リースプラン

軽

月々コミコミ **1万円**（税別）

車検込 自動車税込
諸費用込 自賠責込
オイル交換込 マット・バイザー込

●オールメーカー取扱い！
●クルマは全カラーから選べる！ ●軽新車30台展示中！

DAIHATSU canbus ムーヴキャンバス L　JC08モード 28.6 km/ℓ　■10,000円（税別）×84回 ■頭金0円 ■7年リース ■ボーナス時：30,000円（税別）×14回

月々 人気の車種が勢揃い！ 1万円（税別）均一！

新車 車検込＋保険込＋税金込＋メンテナンス込
10,000円（税別）×84回 頭金0円

SUZUKI HUSTLER ハスラー A
JC08モード 26.6 km/ℓ　■10,000円（税別）×84回 ■頭金0円 ■7年リース ■ボーナス時：30,000円（税別）×14回

SUZUKI Lapin ラパン L
JC08モード 35.6 km/ℓ　■10,000円（税別）×84回 ■頭金0円 ■7年リース ■ボーナス時：30,000円（税別）×14回

DAIHATSU CAST キャストスタイル X
JC08モード 30.0 km/ℓ　■10,000円（税別）×84回 ■頭金0円 ■7年リース ■ボーナス時：30,000円（税別）×14回

SUZUKI WAGON R ワゴン R FA
JC08モード 26.8 km/ℓ　■10,000円（税別）×84回 ■頭金0円 ■7年リース ■ボーナス時：30,000円（税別）×14回

HONDA N BOX NBOX G
JC08モード 25.6 km/ℓ　■10,000円（税別）×84回 ■頭金0円 ■7年リース ■ボーナス時：30,000円（税別）×14回

DAIHATSU TanTo タント L
JC08モード 28.0 km/ℓ　■10,000円（税別）×84回 ■頭金0円 ■7年リース ■ボーナス時：30,000円（税別）×14回

月々 こだわりのあなたに！ ハイグレードカスタム 1.3万円（税別）均一！

新車 車検込＋保険込＋税金込＋メンテナンス込
13,000円（税別）×84回 頭金0円

NEW SUZUKI Spacia Gizmo スペーシアカスタム Z
JC08モード 30.6 km/ℓ　■13,000円（税別）×84回 ■頭金0円 ■7年リース ■ボーナス時：30,000円（税別）×14回

DAIHATSU TanTo CUSTOM タントカスタム X
JC08モード 28.0 km/ℓ　■13,000円（税別）×84回 ■頭金0円 ■7年リース ■ボーナス時：30,000円（税別）×14回

HONDA N BOX Custom NBOX カスタム GL パッケージ
JC08モード 25.6 km/ℓ　■13,000円（税別）×84回 ■頭金0円 ■7年リース ■ボーナス時：30,000円（税別）×14回

●燃料消費率は定められた試験条件での値です。お客さまの使用環境（気象、渋滞等）や運転方法（急発進、エアコン使用等）に応じて燃費消費率は異なります。●写真はイメージです。掲載のグレードと異なる場合があります。●本チラシ掲載のリース料は一例です。●グレードや装備オプション、メンテナンス内容などの条件は変更が可能です。4WD・車や寒冷地仕様のお取り扱いも可能です。その場合、リース料は変わります。●掲載のリース料は 2017 年 7 月現在のものです。リース料は予告なく変更する場合があります。●エコカー減税率をはじめとした各種税率が変更された場合、自動車税・取得税・重量税等の金額が変わります。それに伴い掲載のリース料も変更になります。●自賠責保険料や租税公課が変更された場合、表示されているリース料も変更されます。●掲載のリース料には、車両本体価格登録諸費用・自動車税（全期間）・取得税・重量税（全期間）・自賠責保険料（全期間）・メンテナンスパッケージ・装備オプション（フロアマット、サイドバイザー）が含まれております。●年間予定走行距離 10,000km でリース料を算出しております。

月々1万円から乗れる フラット7 専門店 ONIX 太田店
株式会社 オートセールス龍
TEL:0276-49-2038

>> 住所：太田市小舞木町282
>> 営業時間：9:00～19:00（火曜定休）
http://ryuinc.com
オートセールス龍 検索

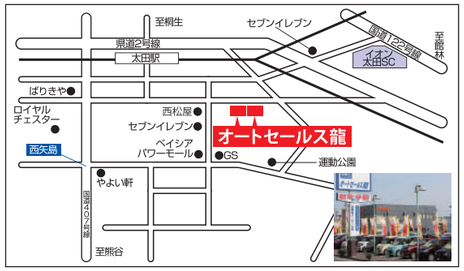

"ノーブル"

私が古文を教えていただいた菊地儀光先生は「試験に出ても出なくても古文重要単語集」を配っていた。赤門の勉強は「試験に出ても出なくても」知っておくべきこと、学ぶべきことはあるという姿勢が貫かれている。試験に出るから勉強するという根性はノーブルでない。 私は徒然草、伊勢物語、雨月物語、大鏡と古典文学体系を読まされた。
「術語集」や山崎正和も読まされた。菊地先生のおかげで、入試を受けると「見たことのある」問題ばかりだった。先生から『出るから勉強しろ』と言われたことは一度もない。小石川高校の担任は、私の大学合格の知らせに『嘘だろ』と言った。正直な人物だと思うが、子どもの点数だけを学力だと思っている困った教師だったことは間違いない。今の赤門は、これ程アカデミック一辺倒ではないが、同じレベルの勉強はさせる。入試に行って"手堅く合格"するだけではない。私の生徒達は慶応・早稲田に入っても『英語できるね！』と友人から賞賛を浴びるらしい。難解な文章でも、スースー読んでしまうので、入学早々2年生のクラスに移されたという強者もいる。赤門の学習は中間テストや期末試験を超越して、今のその子の学力を培うところから始める。子どもの学力が、ブロックを積み上げるように着実に伸びるのが理想である。今の出来は悪くても構わない。その子の見えているところを大事にして、強靭な忍耐力と思考力を育てていく。試験でも、点数でもない、子どもを大事にするから、子どもが変わって行く。考えて勉強していれば、うるさいことは言わない。開成や灘と似ているかもしれない。
そういう勉強をしていれば、試験に強くなる。

加藤未環子
1967年足利生まれ。市立東小学校、足利学園中等部を経て、東京都立小石川高校へ。慶応義塾大学文学部 美学美術史学科同大学院修了。赤門セミナー入社。不登校の高校生を指導するため、明治学院大学にて2年間、教育心理学を研究。
教育カウンセラー

太田校	足利校	館林校	東京校
群馬県太田市浜町28 （バーバンク通り 天神公園北）	栃木県足利市田中町907-1 （東武足利市駅 スターレーン向い）	群馬県館林市本町3丁目-1-7 （本町郵便局向い 館林マンション2F）	東京都文京区向丘1-9-19 （ラ・ベルネージュ1F 白山駅2分）

赤門セミナー
0120-71-4000
お問い合わせ・お申込み　akamon-semi1963.co.jp

両毛エリアに初上陸！
LPGA公認の唯一のシミュレーション

インドア練習の限界を超える
GOLFZON 社製ゴルフシミュレーター
（オートティー UP）導入店舗

スイングラボ

スイングラボ とは？

初級者から上級者まで！どんなゴルファーでも様々な楽しみ方を追求できる本格的な室内ゴルフ練習場です。当店で導入されている GOLFZON のシミュレーターは、アジアを中心に43カ国に導入されています。練習に物足りなさを感じている方、最新設備で自分のゴルフを見てみたい方など、様々なご要望にお応えできると思います。見学もできますので、お気軽に足をお運びください。

POINT!

正確な数値を分析する。

マーキングなしでディンプルを読み取り、スピン量を計測、球質や弾道の動きまで米 LPGA 公認の高精度センサーで分析し、正確に再現します。

カスタマイズで楽々プレイ。デザインも選べる。いつでも自分仕様でプレイ！

ティーの高さや各クラブの飛距離を予め設定すると、次回から自動でその設定が適用され、スムーズにプレイを楽しむことができます。ニックネーム、プロフィール画像、プレイヤーコール時画像も、自分好みに設定できます。特に、プレイヤーコール時画像は随時新しいものを追加していく予定です。

突然の手応えアリなショットにも対応！スイング動画が保存して見られる。

良いスイングができた時は、マイモ！動画（スイング動画）をその場で確認。気に入った動画は、アプリなどに保存すれば、自宅のパソコン・スマホでも見ることができます。毎ショット自動で撮影されているから、不意のナイスショットも取りこぼしません。スロー再生ももちろん対応。

上達が目に見えてわかる！スコアを自動で保存・管理。

全てのスコアやショット情報、詳細データ（平均飛距離、パット数など）を自動で保存、ホール毎に閲覧できます。また、ラウンドで 18 ホールを完了すると、スコアや詳細データが自動で保存、グラフ化されるため一目で自分の得意・苦手なショットがわかります。

あなたの実力はどれくらい？ GOLFZON ランキング。

GOLFZON 指数（コース難易度、コース設定の難易度の違いを公平に換算した数値）に基づく個人ランキングを始めに、ドラコン・平均飛距離・平均スコアなどの種目別ランキング、その店舗をマイショップに登録している全ユーザーの平均 GOLFZON 指数による店舗ランキングがあります。得意分野でトッププレイヤーを目指すのも一種の醍醐味です。

広々とした開放的な空間で、集中して練習ができる。

あなたのスイングを撮影。

モニターで詳細のデータを確認。

臨場感のある大きなスクリーン。

ジムで鍛えて、飛距離UP！

ゴルフシューズはレンタル可能。

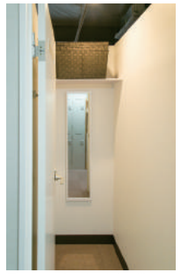

ゆったりとしたラウンジでひと休み。

清潔感のあるロッカールーム。

個室のロッカールームを完備。

料金

【入会金】6000円
【登録料】3000円　【年会費】無料
会員登録時に顔写真を撮影します

【月会費】
□ゴールドメンバー（全日営業時間）　10000 円
□ジュニアメンバー
（平日 16 時～ 22 時、休日 9 時～21 時）　6000 円

【利用料金】
□ブース使用料（打ち放題）：
メンバー（55 分）無料、ビジター（55 分）1300円～
□ジム使用料：
メンバー無料、ビジター（60 分）500 円
□レッスン：5 分 500 円、25 分 2000 円
□クラブロッカー貸出し：3000 円／月
□個人ロッカー貸出し：2000 円／月
□クラブレンタル：300 円
□シューズレンタル：300 円

ご入会手続きに必要なもの

【初期費用】入会金・登録料・月会費（2ヶ月分）クレジットカード・キャッシュカード（デビッド機能付き）もOK！
【本人確認書類】免許証や保険証（※）等氏名、住所が確認できるもの
【口座番号・銀行印】月会費は銀行自動引き落としとなります。
※保険証の場合は、住所の確認がとれる公共料金の領収書等が必要となります。

スイングラボ
http://www.swing-lab.com

館林市新栄町1866
TEL:0276-71-5621
営業時間：平日）10時～22時、休日）9時～22時（最終チェックイン21時まで）、年中無休

子育て中のパパママ マネーセミナー

必見！

オータ presents

教育資金・住宅ローン・老後資金…。「整理したいけど、どうしたらいいか分からない」。そんなあなたに必見のマネーセミナーをオススメします！

セミナー参加者からのうれしい声を紹介します

Q5：『当マネーセミナー』を受けてみていかがですか？
語り口や、ホワイトボードを使っての説明で非常にわかりやすかった。特にふるさと納税や確定拠出年金のことなどの仕組みも分かりやすかった。

語り口や、ホワイトボードを使っての説明で非常にわかりやすかった。特にふるさと納税や確定拠出年金のことなどの仕組みも分かりやすかったです。

Q5：『当マネーセミナー』を受けてみていかがですか？
今後のこと考えるきっかけになりました。

今後のことを考えるきっかけになりました。

ひと言コメント（セミナーを受講してのご感想など）
少人数での開講でしたので、とても安心して受講できました。

少人数での開講でしたので、とても安心して受講できました。

ひと言コメント（セミナーを受講してのご感想など）
お金は大切だと思いつつ、なかなか勉強する気持ちになれず…
でも　改めてきちんと学ぶことは大切だと思った

お金は大切だと思いつつ、なかなか勉強する気持ちになれず…
でも、改めてきちんと学ぶことは大切だと思った。

Q6：実際に当マネーセミナーを受けられ、一番良かった点、または学びになった点を3つほど教えて下さい。
・メリット・デメリットを知ったこと。
・子どもが産まれてから何の保険に入れば良いのか聞けたこと
・興味が持てたこと。

○メリット・デメリットを知ることができた。
○子どもが産まれてから何の保険に入れば良いのか聞けた。
○興味が持てたこと。

たくさんのメッセージをありがとうございます。
今後も、みなさまに分かりやすいセミナーを
続けていきますので、よろしくお願いします！

1つでも当てはまる方にオススメ！

- □ 子どもの教育資金について知りたい
- □ 保険加入状況が適切か知りたい
- □ お金が貯まらない
- □ 何が分からないのかが分からない
- □ 老後の生活に不安がある

セルフチェック！

好評につき第8弾

家族の夢を叶えるマネーセミナー

ご予約・お問い合わせは下記電話まで。参加無料！友だち・ご家族での参加もOK！

日程　8/7（月）、8/26（土）、9/6（水）
各回10時～11時30分
（受付：9時45分～）

場所　カフェ杏奴
（ドリンク＆ケーキ付き）
足利市 通 2 丁目 2624 前澤ビル 1 階

"イスに座ったままできる"ヨガ体験があります。おみやげポーズ付きなので、気軽にできてリラックス。

※5～10 名の少人数制の講座です。講座後、希望の方は個別相談の予約を優先的に行えます。※定員に限りがあるので下記電話番号まで、お早めにご予約ください。
※本講座での保険・金融商品などの勧誘は行いません。※営業目的、同業他社様の参加はご遠慮ください。

YOU
株式会社 YOU 足利市伊勢町 2-11-12
info@you.hiho.jp　YOU 足利　検索
TEL:0284-42-7758

講師：山越 悠
株式会社 YOU　代表取締役
足利生まれ足利育ちのファイナンシャルプランナー。現在、妻と共に 3 歳になる愛娘の育児に奮闘中のイクメン。子育て世代の目線で、住宅ローン・教育資金・保険から相続まで、みなさんの身近なお金にまつわる悩みや不安を解消します。

家づくりを
はじめよう。

理想の家を建てるためには
実際の家をたくさんみて、
色々な人の話を聞くことが大切。
お金のこと、家づくりのタイミングなど
気になることは、
どんどん話を聞きに行きましょう。
さぁ、家づくりの第一歩をスタート。

casa basso
カーサ【家】 バッソ【低い】

イタリア語で「casa」は家、「basso」は低いという意味。つまり、名が示すように casa basso とは平屋である。その特徴は自然体にしてモダン。日差しを調整し、暮らしを守る深い軒。屋根の形を内部に生かし、庭とつながる豊かな空間。シャープな切妻屋根は、凛とした佇まいを形成する。

日本の環境にふさわしい普遍的な美を追求

plan variation 1

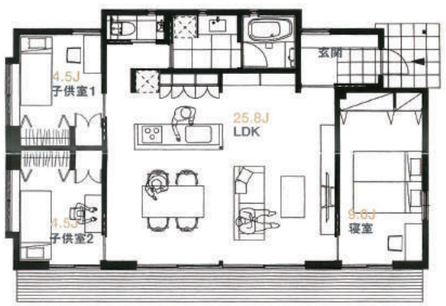

家族構成に対応　子ども室分割プラン

12 帖の洋室を 2 空間に分割。それぞれの部屋をお子様の個室として使うプランが可能です。仕切り部分には洋服や本・おもちゃなど仕舞える壁面収納を設けられます。

家の寿命をのばす優れた環境調整機能をもつ深い軒

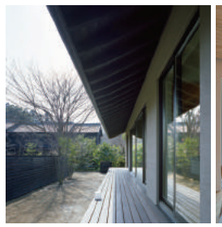

どの部屋からも縁側を介して、庭との連続感を感じられる間取り

住まいる
スマイル ウィズ ホーム
Smile with home
イケダ創建有限会社

※casa bassoに関するお問い合わせ・資料請求はこちらまで
TEL：0284-22-1300
栃木県足利市五十部町354 -7
http://smile-with-home.jp

アプリ　Webサイト

カラフルアート通信

青空が広がる太田市生品幼稚園で、株式会社匠組リフォーム事業部アートペイントによる第1回市民参加型ボランティア「カラフルアート」が開催されました。
子どもたちと親御さんのにぎやかな笑い声と笑顔を取材してきました！

第1回目となる「カラフルアート」。今回は生品幼稚園園庭の、遊具を塗装するボランティアを行った。過去にも主催の株式会社匠組アートペイントは、本業である住まいのリフォームなどで余った塗料を使用し、太田市内の公園の遊具を塗装する活動をしてきた。これらは清水市長も公認のボランティア活動で、今回のような市民参加型の活動は、初めての試みである。

当日は、年長さんとその親御さんや兄弟、13組21人が参加した。園長の新島さんは「親子のふれあいの時間になる」と思い、快くオッケーを出したそう。子どもたちも自ら「やりたい！」と喜び、家族4人で参加した親御さんも「なかなかできないことなので、貴重な経験になった」と、うれしそうだ。また、子どもたちが使用するペンキは、身体についても害が無いので、安心してペンキ塗りを楽しめる。

今回はみんなが大好きな遊具「トンネル山」の塗装にチャレンジ。子ども達の腕前は、「やればやるほど上手になる！」と、プロも驚く柔軟性と上達ぶりを発揮していた。集中し、黙々と作業に取り組む子どもたちの姿は、普段とは違う真剣な表情を垣間見せていた。

最後に子どもたちが塗装したトンネル山に、ボランティアスタッフや、親御さん、先生方と一緒に手形をペタン。手形をつける時の子ども達の目は、キラキラしていてとてもうれしそうだ。

「気持ちがいい～」「楽しい～」と子どもたちより元気でイキイキとした親御さんの声が聞こえてきて、子どもだけでなく、大人も楽しめる笑顔あふれる一日となった。

この子たちが卒園する時に、親子でまた手をのせてみて成長を感じられると思う。とても良い思い出になりました。
新島園長先生

STAFF

代表取締役　佐藤 圭佑
子どもたちだけじゃなく、親御さんたちの笑顔が見られた事が最高でした！

STAFF

篠原 正弘
次回のカラフルアートも楽しみです！

もえちゃん
みんなの楽しそうな笑顔が見られてうれしかった！

たむちゃん
みんな上手でびっくり！今後も参加したい。

まーくん
やっとカラフルアートに参加できた！

Dance Studio Home
ゆえ・かず・まゆ
子どもたちの個性が出ていて楽しかった！

住まいの総合リフォーム
アートペイント

主催：株式会社匠組
住まいの総合リフォーム
アートペイント
太田市東別所町 3-7　プライムガーデン 1 F
TEL：0276-55-6322
http://www.takumigumi-inc.jp

GAB HAUS
トリプル省エネの家

手塗り壁のフレンチハウス
GABHAUS

大好きな雑貨に囲まれた
自然素材の家

家づくり相談会開催中
お気軽にお問い合わせ下さい。

フレンチハウスの
資料請求はこちら

全国ネットワーク ギャブハウス加盟店
GABHAUS足利
株式会社エヌズプランニング

〒326-0051 足利市大橋町2-1816
TEL.0284-64-7908
施工エリア：栃木県足利市・佐野市

HP ホームページ ギャブハウス足利 で 検索

当社は全国ネットワーク・ギャブハウス（株式会社ジャパン・コンストラクション・システム）とフランチャイズ契約を結び営業している独立会社です。※写真版権はギャブハウスFC本部（版権管理会社 JAD）に帰属。無断転載、複製はできません。 九公取（福119）2017.3 S

現場のプロが自宅を建てました。

（自分の職場）亀工房で

本来なら家を建てることを考え始めてから初めて知るであろう知識や仕組み、選択肢。それらを何度も経験して熟知した現場のプロが、自分と家族の住む家を建てたら…どんな家が出来るのだろう。今回、亀工房の現場監督・斉藤さんが建てたのは、規格住宅「ZERO-CUBE KAI CUSTOM」。

「プロが建てる自宅なら、すごい家ができるんじゃないか？という周りからの声が多く、プレッシャーはありました（笑）。施主側になって感じたのは『一からこだわる方はすごいな』ということ。仕事と並行して色々と決めていくことに結構エネルギーを使いましたね。」

キッチンのカップボードの色合いとパンチの効いた床の組み合わせを基準に、クロスの貼り分けや柄クロスを全面使いするなど、内装のバランスにこだわりが光る。亀工房ならではの棚や家具といった彩りがプラスされ、オリジナリティある仕上がりとなっている。

資金計画は自ら行ったという斉藤さん。ファイナンシャルプランナーへの相談も考えたが、自分の収入などから算出しローンを組んだという。

「ローンの審査や保険のこと、何が必要で何が不要かなど、初めてではわからないこと・不安なことだらけでした。資金計画も、最初は土地と建物、工事費や諸経費など会社に払うものを考えていましたが、その他にもアパートのクリーニング代や引越し代がかかったり、買い替えが必要なものがでたり、新生活で必要な現金があることもわかりました。この経験は今後、仕事にも生かしていけると思います。」

実際に施主として経験してみてわかったという資金計画の重要性。その経験は今後の亀工房の財産としても有効に活用されていくことだろう。亀工房では資金計画セミナーや相談会にも力を入れており、家を建てることへの敷居を下げ、彩りあるくらしがより身近に感じてもらえるよう取り組んでいる。（参加無料の資金計画セミナーは毎月平日に亀工房にて開催・完全予約制・詳細は公式サイトにて。土日開催も対応可能）

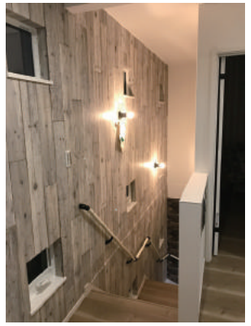

倉庫のような大空間 インダストリアルデザインの家

ZERO-CUBE
WAREHOUSE

NEW ARRIVAL

Concept

ZERO-CUBE ＋ LARGE SPACE ＋ INDUSTRIAL

「倉庫のような大空間に住みたい。」という夢をデザインした「ZERO-CUBE WAREHOUSE」。フロアの半分を占める大きな吹き抜けと、ブリックタイルや照明、アイアンむき出しの階段などインダストリアルデザインに彩られたディテールがその夢を実現します。

無垢ホワイトオーク
ヘリンボーン貼り

2階までつづく、
ブリックタイルの壁

NEW 新商品！

ZERO CUBE +FUN × カリフォルニア工務店

自分たちのスタイルに応じてプラスしていくわかりやすい価格設定と、従来の規格住宅にはないようなモダンでスタイリッシュなデザイン性で若い世代から注目を集めている ZERO-CUBE。亀工房では ZERO-CUBE とカルフォルニア工務店との新コラボ商品「WARE HOUSE」を導入スタート！
基本プランは 1 DK、2 DK、3 DK の 3 プラン。家族構成に合わせて間取りを選べるのはもちろん、亀工房ならではのオリジナリティで"規格予算内でのくらしの彩り"をご提案いたします。

KAME KOUBO 亀工房 くらしにパセリを
亀工房株式会社

〒326-0004 栃木県足利市樺崎町217-1
0284-42-8414
http://www.kame-kobo.jp 亀工房 検索

ここちよい、庭づくり。

74万円プラン内容 ※価格は税込み

【袖壁(W1200×H1300)】
- □ベース基礎
- □CB C-120 7段（＋1300mm）
- □吹付
- □表札・ポスト

【アプローチ】
- □下地コンクリート
- □石張 乱形

【駐車場4台分】
- □土間コンクリート

ワイヤーメッシュ入

完成までの流れ

1 打ち合わせ
お客様のご要望を叶えるために色々なお話を聞かせてください。

2 現地調査
現在の建築地がどのような状況になっているか確認いたします。

3 プラン作成
- □初回の打ち合わせから約1ヶ月後に仕上がります。
- □御見積書と図面をお渡しします。(金額内訳の詳細あり)
- □メールでのプラン変更のやりとりも可能。
- □プラン変更は何度でも可能。
（平均5回ほどのプラン変更で着工へ進行）

4 契約・着工
プランと見積金額にご納得がいただけましたら契約を頂きます。ご契約から約1ヶ月後に着工いたします。

5 完了
約1ヶ月の工事期間を経て完成します。※1年間の保証有

庭や外構は、家を引き立てるものでありバランスが大切です。私たち庭夢師（にわほうし）は、お客様の求めるものを予算内につくりあげることを重視した庭づくりをしています。また、他とは異なる独創性のあるデザインを金額を変えずに取り入れることで、これからの生活をより一層楽しんでいただきたいと思っています。何よりも私たちは、和風・洋風ジャンルを問わず、庭づくりを楽しんでいます。ゆっくり考えたい方もすぐに完成させたい方も、まずはお気軽にご連絡ください。

EXTERIOR & GARDEN

Niwahoushi 庭夢師（にわほうし）

TEL：027-212-8600

群馬県前橋市江木町240　営業時間：10時～17時（水曜・木曜・祝日定休）

http://nishiken-niwahoushi.com

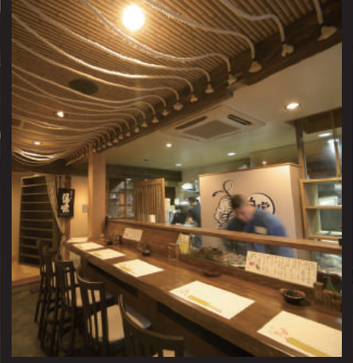

あなたの店舗を
お客様の笑顔で
いっぱいにすること
それが
私たちの仕事です

店舗の改装・新規出店は、店舗デザインのプロにお任せ下さい！

株式会社西建の店舗設計・施工部門として 2004 年に設立。
飲食店、 物販店など様々な店舗の設計デザインから施工まで 、お店創りをトータルでサポートしております。
WOODFACE では、 設計から施工まで自社で一貫して行うことでオーナー様の時間とコストの無駄を省きます。
また、 1947 年の創業以来木製建具・家具の製造を営んできた実績を活かし、 お店創りに欠かせない陳列什器や建具などを自社工場にて製作することで、 高品質で低価格なものをご提供することが可能です。
私たちはお店創りのプロとして、 限られたご予算を最大限に活かし、 オーナー様の想いを形にすることを目指していきます。
お見積・プラン作成は無料です！お気軽にお問合せ下さい。

NISHIKEN

店舗設計施工・住宅リフォーム・家具デザイン
WOOD FACE
一級建築士事務所

☎027-225-0808
前橋市天川大島町2-1-1
営9:00～18:00　休日曜・祝日
★日曜・祝日でも打ち合わせ可能です（要予約）

設計デザインの施工例はホームページをご覧ください。
WOOD FACE　検索

知って納得！ 家づくりのプロセス

「家づくりをはじめよう」と決めても、一体何からスタートすればよいのか。家づくりの全体像を把握することで、計画を立てやすくなる。基本的な流れを元に、自身のプランを実行にうつそう。

1 情報収集

「どんな家にしたいか」「どんな家族になりたいか」「どんな暮らしがしたいか」…。様々な資料をみてイメージを固める。この時、現在の生活で判断をするのではなく、未来を見据え、家族の暮らしの変化をイメージする。何に重きを置くか考えることが大切。

2 資金計画

理想の暮らしだけを求めすぎず、自分たちの予算に合わせた無理の無い資金計画を組む。無理をすると、生活にゆとりがなくなり、せっかくの楽しい生活が苦しくなってしまう。住宅ローンを利用する場合も、収入と支出の予定をしっかり考える。

3 土地探し

生活機関との距離を考慮した利便性、まち並みや雰囲気などのロケーション、災害リスク、地盤、治安や防犯などの安全性を土地選びの基準にすると選びやすい。

4 依頼先探し

自分たちの考える家づくりの思想や工法、価格などを比較して依頼先の候補をピックアップ。資料を集めたり、モデルハウスへ足を運ぶなどする。

5 依頼先決定

ピックアップした依頼先候補へ見積もりやプランを作成してもらう。自分たちの希望と合致するところへ依頼を決める。

6 契約

依頼先と契約を交わす。住宅ローンの契約も同様。契約書をしっかり読み、不明点は必ず確認する。工事を始める前に設計図など必要書類をそろえ、「建築確認申請」と呼ばれる行政への申請手続きを行う。建築基準法など法規関連に適合しているか審査をする。手続きは住宅会社が代行。

7 地鎮祭・着工

着工前に工事の安全、建築後の家内安全を祈願する地鎮祭を行う。その後、本格的に工事がはじまる。

8 上棟式

基本構造の完成時に、ここまで無事に工事が進んだことに感謝し、竣工後も建物が無事であることを願って行われる行事。

9 引き渡し

完成後、不具合がないか、つくり手が立ち会って家全体を確認・検査を行う。その際に疑問点がある場合は遠慮なく質問をすることが望ましい。その後、完成した建物の所有権が工事請負会社から建築主へ移る。

澄家 -suminoe- vol.4

両毛版

秋号 9月10日発行

澄
suminoe
家
家づくりは家族づくり

澄家 -suminoe- は「家づくり＝家族づくり」をテーマにした住宅情報誌です。「どんな家にしたい？どんな家族になりたい？」ということを真剣に考えている人たちにお届けします。家づくりに対する「真剣な想いと楽しい想い」の両側面をお伝えできるフリーペーパーです。

株式会社クワドリ・フォリオ

〒373-0033　群馬県太田市西本町41-10

0120-973-987

「どんな家にしたい？」

「どんな家族になりたい？」

澄家からはじまる

あなたの住まいと

家族のものがたり。

澄
suminoe
家
家づくりは家族づくり

——外張り断熱で、和を奏でる——

株式会社 和奏（わかな）建設

安心をオプションにしたくない！

家族を守る安全装置「制震ミライエ」を
全棟標準装備にリニューアルした新「夢咲」シリーズ

夏涼しく冬暖かい外張り断熱工法で
長期優良住宅、H25省エネ基準対応。

シリーズの中でも「夢咲・W-ZERO」と
「夢咲・V」はZEH（ゼロ・エネルギーハウス）基準を
達成した次世代型省エネ住宅です。

価格を抑えた限定プラン（15プラン）もご用意しております

一般モデル
33.0坪プラン
1,320万円（税別）
他4プラン有

※太陽光は3.375kw搭載

太陽光搭載モデル
33.0坪プラン
1,460万円（税別）
他4プラン有

平屋モデル
19.5坪プラン
877万円（税別）
他4プラン有

各モデル共に制震ミライエ4台標準施工になります。表示価格は本体工事費です。付帯費用はじめ各種申請費用は別途必要になります。詳細につきましては下記の展示場までお問合せください。

現場見学会随時開催中。詳細は展示場までお問い合わせください。

■太田展示場
上毛新聞マイホームプラザ
太田住宅公園
太田市飯塚町191-1
TEL:0276-47-7100

■太田イオン展示場
TBSハウジングイオンモール
太田会場
太田市下小林町456
TEL:0276-57-6911

■館林展示場
館林ハウジングステージ
会場
館林市松原1丁目19-48
TEL:0276-61-3666

【その他の展示場】
■高崎東展示場　高崎市南大類町910
■足利展示場　足利市上渋垂町905-1
■佐野展示場　佐野市越名町2040-9

読者プレゼント企画 PRESENT

応募方法 住所・氏名・年齢・ご職業・本誌へのご意見、ご感想、お取り頂いた場所を明記の上、下記までご郵送またはメールでご応募ください。メールの場合は件名に「Oh-ta!7/31号プレゼント希望」とご記入ください。

【郵送先】〒373-0033群馬県太田市西本町41-10
（株）クワドリ・フォリオ
Oh-ta! 7月31日号編集部 プレゼント係
【メール】web@4foglio.com

応募締切 2017年10月30日当日消印有効

Oh-ta! 7月31日号特別プレゼント

JCB商品券 3,000円分 3名様

様々な場所で使えるJCB商品券を
今回は3名様にプレゼント！
たくさんのご応募お待ちしてます。

3名

facebook始めました！

クワドリ　太田　検索　http://4foglio.com/

「いいね！」押してね！

ここでしか見られない情報満載！

Take free 気になるお店や役立つ情報がいっぱい！

-FREE PAPER-

太田 1・4・7・10月末発行

住宅情報誌 両毛版
3・6・9・12月10日発行

住宅情報誌 埼北版
1・4・7・10月10日発行

広告掲載のお問い合わせ　Quadri Foglio & Co.
株式会社 クワドリ・フォリオ
☎0120-973-987

TOWN WORK はたらいく　アルバイト・パート・正社員など求人広告のお問い合わせも上記まで、お気軽にお問い合わせ下さい！

※発行日から設置まで数日お時間をいただく場合がございます。ご了承ください。

COUPON 各クーポンは各店舗共通です。ミシン目にそって、切り取ってご利用ください。有効期限につきましては、各店舗により異なります。

編集後記

ぼむ
今号の目玉はパナソニック ワイルドナイツの監督インタビューです。新人選手へのインタビューも行いました。取材を通して、スポーツだけでなく自分の生き方についても置き換えられるメッセージが多数あり、勉強になりました！

めっさん
さて、めっさん事ですが、またしても母になるべくお休みをいただきます！1年後に、またパワーアップをして戻ってきますので、引き続きOh-ta！（オータ）をよろしくお願いします！みなさん、夏バテに注意ですよ～。

パナコ
暑い季節の到来ですね～！巻頭企画はいかがでしたか？2019年にW杯が日本で開催されるラグビー。これから始まる試合のシーズンにOh-ta！（オータ）片手に地元太田市にあるラグビーチームをみんなで応援しましょう☆